



Interreg

ALCOTRA

Fonds européen de développement régional
Fondo europeo di sviluppo regionale



UNIONE EUROPEA
UNIONE EUROPEA



Informaplust
FORMAZIONE FORESTALE | FORMATION FORESTIERE

Coordinate cantiere forestale:
43.942238, 7.766206
Comune di Badalucco

Strada Provinciale 75

Strada Provinciale 75

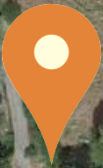

INFORMAPLUS è un progetto Alcotra 2014-2020 che ha lo scopo di rendere omogenea l'offerta formativa per gli operatori forestali e di valorizzare la figura del boscaiolo presso l'opinione pubblica nell'area transalpina italo-francese.

Il cantiere forestale ha l'obiettivo di divulgare il ruolo attivo dell'operatore forestale nella gestione del patrimonio boschivo in un quadro di sicurezza e professionalità.

31 Maggio 2019

Giornata dimostrativa di tecniche di lavoro in bosco **Foresta Demaniale Monte Ceppo (IM)**

9.00	ritrovo partecipanti
9.30	cantiere forestale – istruzioni operative
9.50	inizio visite cantiere forestale
12.30	termine visite cantiere forestale
13.00	buffet



- Per le visite guidate è obbligatoria l'iscrizione sul sito www.informaplust.eu
- Per motivi di sicurezza sono previsti massimo 20 partecipanti per gruppo.
- L'organizzazione fornirà casco da cantiere e giubbino ad alta visibilità.
- Saresti interessato ad usufruire di un trasporto collettivo da Passo Ghimbegna? Se sì, segnalalo entro il 13 maggio.

Per informazioni tel. 010 5488645
progettoinformaplust@gmail.com

Iscrizioni on line entro il 29 maggio sul sito www.informaplust.eu



REGIONE LIGURIA





PROGETTO INFORMA PLUS

INTERREG V-A ITALIA-FRANCIA ALCOTRA 2014-2020



Nell'ambito del programma Interreg V-A Alcotra, Regione Liguria grazie al progetto INFORMA PLUS organizza un evento gratuito ed aperto al pubblico, previa iscrizione, al fine di diffondere la rilevanza del ruolo dell'operatore forestale nella gestione forestale attiva e della sua preparazione.

Durante la giornata informativa verranno **allestite 5 stazioni**, ognuna con un tema diverso, lungo un percorso definito. I partecipanti verranno accompagnati nell'itinerario ed assisteranno alle attività dimostrative.

L'evento prevede quindi la visita guidata a piazzole in cui saranno simulate fasi lavorative tipiche del cantiere forestale, per questo Regione Liguria doterà tutti gli iscritti di un casco di sicurezza e un gilet ad alta visibilità grazie alle risorse rese disponibili dal progetto INFORMA PLUS.

E' quindi richiesto un comportamento attento ed un abbigliamento adeguato con calzature chiuse e simili a quelle antinfortunistica.

A conclusione delle attività, si offrirà un buffet per i partecipanti.

Le stazioni in cui si articolerà il cantiere forestale sono illustrate nella tabella seguente:

STAZIONE	ATTIVITÀ PREVISTA
SICUREZZA	Dispositivi di protezione individuali e altre indicazioni sulla sicurezza
ABBATTIMENTO	Abbattimento sia in un caso standard sia di taglio di punta
INGEGNERIA NATURALISTICA	Allestimento di una palificata viva in una piccola porzione di versante
ESBOSCO CON TRATTORE E VERRICELLO	Simulazione di attività di Esbosco, attraverso l'uso di un trattore forestale e un verricello.
STAZIONE sull' ALBO DELLE IMPRESE	Progetto INFORMA PLUS: focus sull' Albo delle imprese forestali transfrontaliero

Se verrà raggiunto il limite minimo di richieste, sarà attivato anche un servizio di trasporto con bus-navetta, che partirà da **Passo Ghimbegna** (ritrovo alle **8:20 in punto**) e arriverà alla zona allestita per il cantiere.

Per chi preferisse recarsi sul luogo con mezzi propri, ci sarà un piccolo parcheggio adiacente al cantiere.

In caso di allerta pioggia gialla il cantiere sarà sospeso/posticipato in funzione delle condizioni contingenti.



Figura 1 - localizzazione dell'evento

Di seguito è illustrato il percorso previsto per la giornata del 31/05/2019, l'ubicazione delle stazioni riportate in figura è provvisoria, verranno definite con precisione dopo il sopralluogo del 6/05/19:

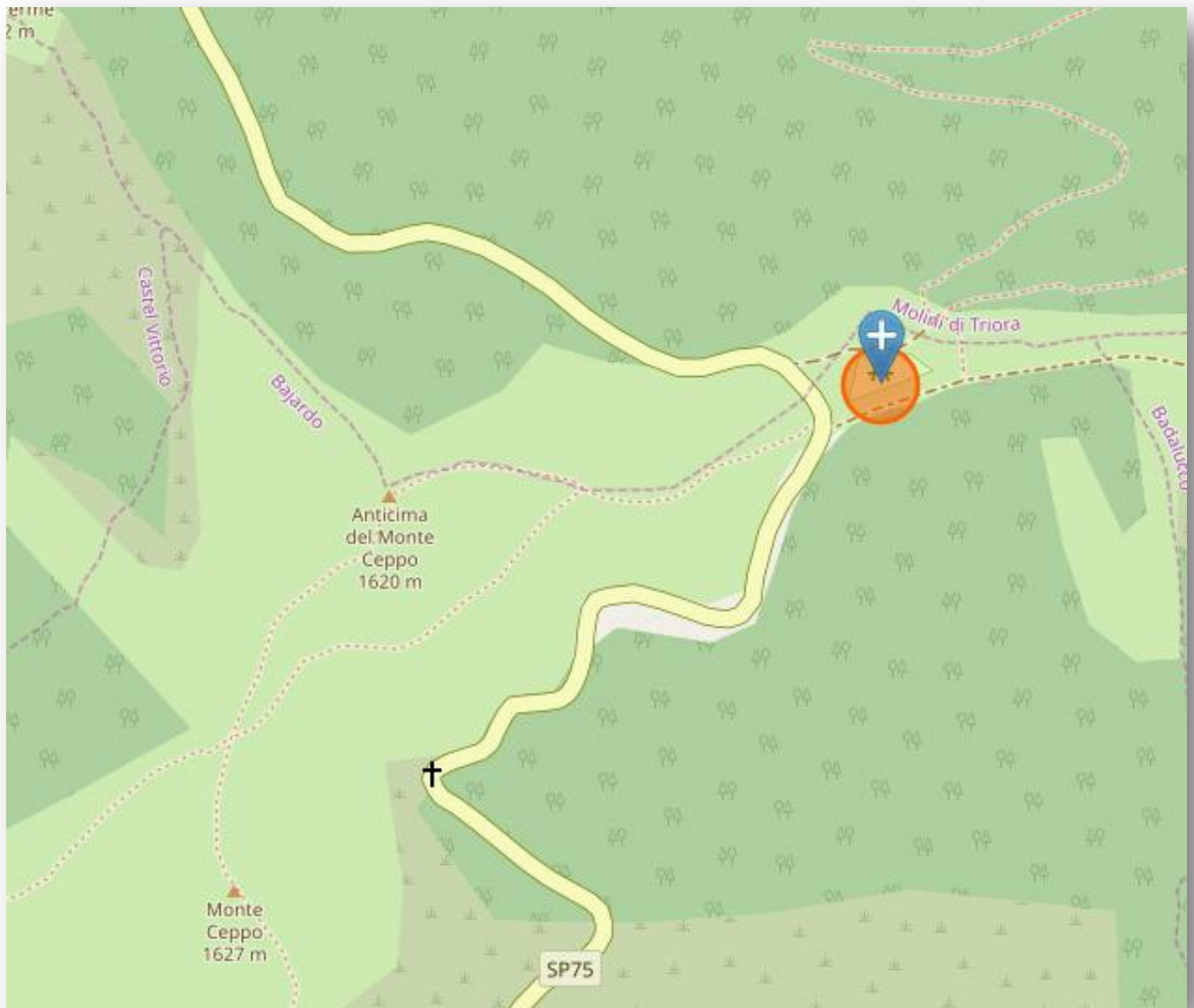
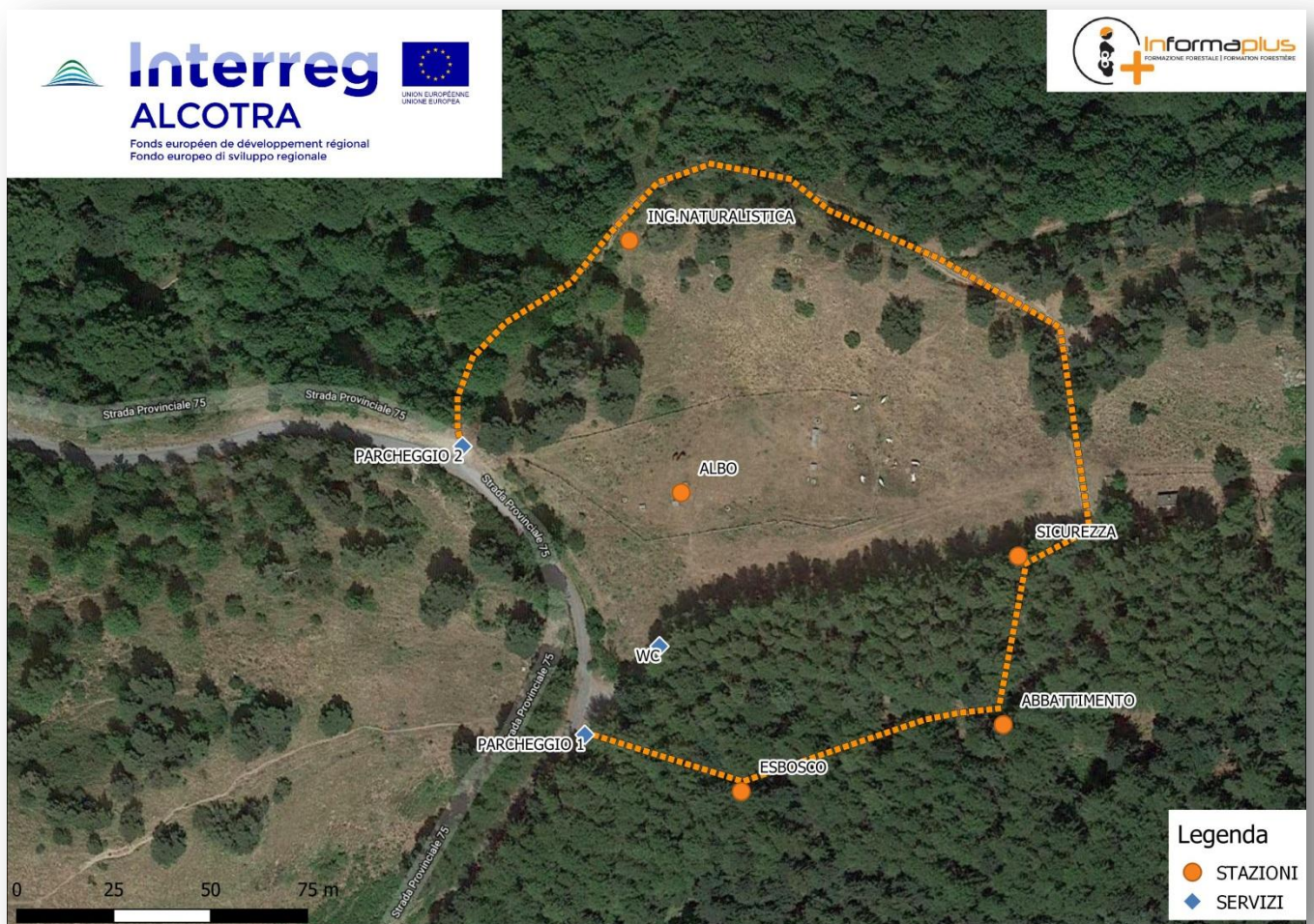

Figura 2 - Percorso circolare e posizionamento delle stazioni

Il punto di ritrovo iniziale sarà nei pressi del parcheggio, dove i partecipanti potranno essere accolti e ritirare i gadget.