



**PROVINCIA DELLA SPEZIA**  
Medaglia d'Oro al Valore Militare  
Servizio Ambiente - Caccia - Pesca

**Carta Ittica Provinciale**  
Carta degli Istituti  
(validità 2014 - 2017)

**CARTA DELLE ZONE**

- Zone di Ripopolamento e Cattura
- Zone di Protezione
- Zone a Regolamentazione Speciale
- Zone in Gestione alle Associazioni di Pesca
- Campi Gara

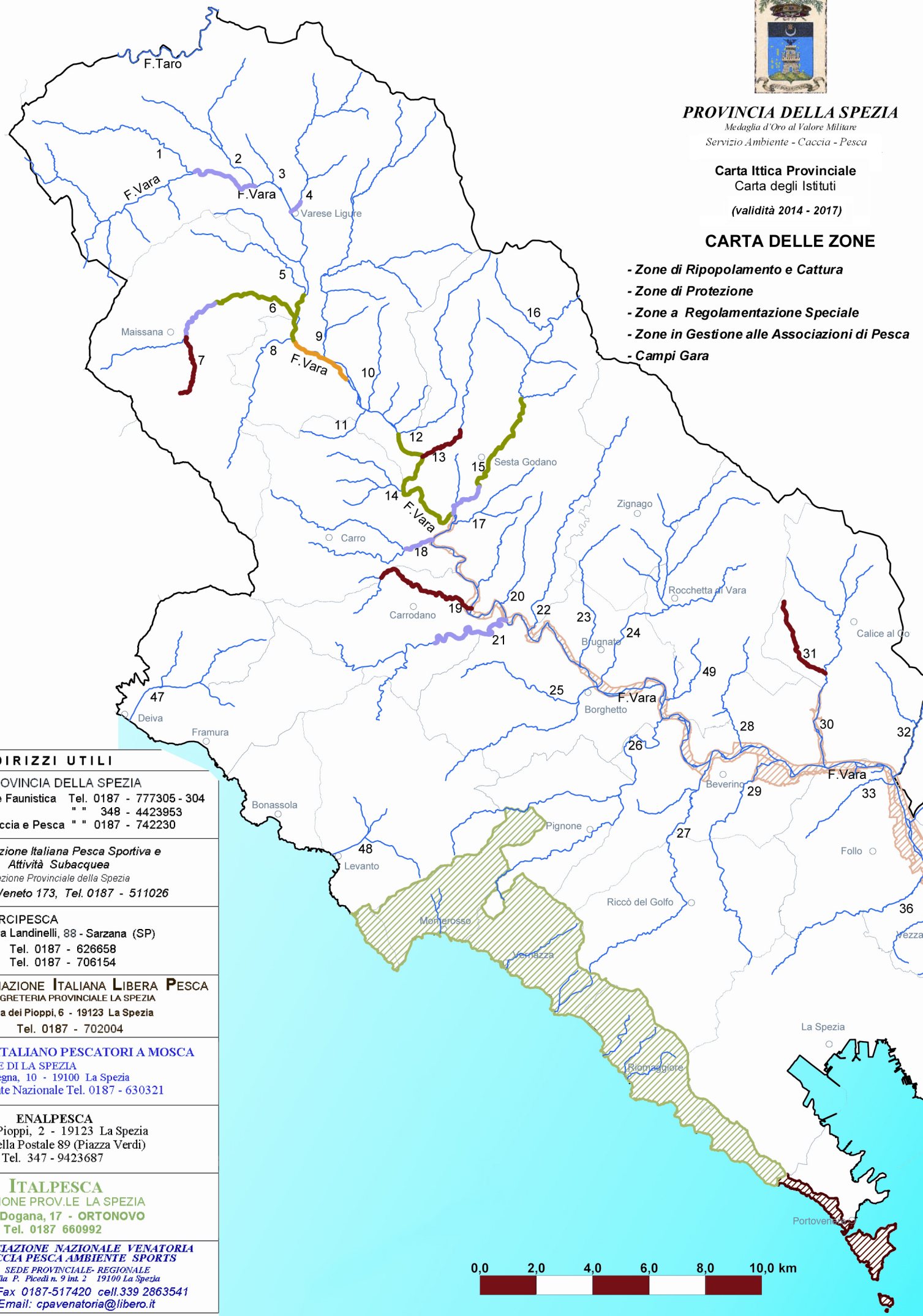

N°	CORSO D'ACQUA
FV	Fiume. Vara
FM	Fiume. Magra
FT	Fiume. Taro
1	T. Scagliana
2	T. Chinela
3	R. Lià
4	T. Crovana
5	T. Cesinelle (o R. Cesena)
6	T. Borsa
7	T. Orbara
8	T. Torza
9	T. Stora
10	C. Ruteisi
11	R. Colla
12	T. Ruschia
13	R. Durla
14	T. Graviola
15	T. Gottero
16	R. Chiusola
17	C. San Lorenzo
18	T. Trambacco
19	T. Orbora
20	R. Dorgiola
21	T. Malacqua
22	T. Mangia
23	T. Chcciola
24	T. Gravegnola
25	T. Pogliaschina
26	T. Pignone
27	T. Riccò
28	Fosso Buscaro
29	T. Graveglia
30	T. Usurana
31	Fosso della Ferdana
32	T. Ri
33	T. Cambertano
34	R. Panigale
35	Fosso del Montebello
36	T. Durasca
37	R. Bolano
38	Rio del Ghiaretolo
39	T. Bellasio
40	T. Amola
41	C. Turi
42	T. Calandola
43	R. Rodepilo
44	T. Betigna
45	T. Isolone
46	T. Parmignola
47	T. Castagnola
48	T. Ghiararo
49	T. Prado

**ZONE DI RIPOPOLAMENTO E CATTURA – ZONE DI PROTEZIONE**

N°	CORSO D'ACQUA	ZONA DI PROTEZIONE	ZONA DI RIPOPOLAMENTO E CATTURA	LUNGH. MT.
FV	F. Vara		Dalla confluenza con il T. Chinela alla confluenza con il T. Scagliana	2635
4	T. Crovana		Dalla confluenza con il F. Vara a monte fino al terzo ponte	515
6	T. Borsa		Dal ponte in loc. Mulino dei Bulli alla confluenza con T. Orbara	1.896
7	T. Orbara	Dalla confluenza con T. Borsa alla sorgente		2.526
13	C. Durla	Dalla confluenza con il F. Vara al ponte per loc. Rio		1.916
15	T. Gottero		Dalla confluenza con il F. Vara fino al ponte per loc. Boera	1.607
18	T. Trambacco		Dalla confluenza con il F. Vara fino alla confluenza con il Rio Agnola	1.097
19	T. Orbora	Dalla confluenza con F. Vara alla confluenza con il Rio Argentera		4.294
21	T. Malacqua		Dalla confluenza con il F. Vara fino all'abitato di Corrodano inferiore	4.273
31	F. Ferdana	Dalla confluenza con il T. Usurana alle sorgenti		3.352

**ZONE A REGOLAMENTAZIONE SPECIALE**

CORSO D'ACQUA	ZONA NO KILL	PERCORSO NATURALISTICO	LUNGH. MT.
F. Vara	Da ponte della Macchia a ponte in loc. S. Pietro		2.520
F. Vara / T. Borsa		F. Vara: da confluenza con T. Cesinelle (o Rio Cesena) alla confluenza con T. Torza T. Borsa: dalla confluenza con F. Vara al ponte in loc. Mulino dei Bulli	5.367
F. Vara / T. Gottero		F. Vara: dalla confluenza con T. Ruschia alla confluenza con T. Gottero. T. Gottero: dal ponte per loc. Boera al ponte per loc. Pignona.	10.138

**ZONE PERMANENTI PER L'ALLENAMENTO AGONISTICO, CAMPI GARA, TRATTI IN GESTIONE ALLE ASSOCIAZIONI**

CORSO D'ACQUA	ZONE PERMANENTI PER L'ALLENAMENTO AGONISTICO	CAMPI GARA	TRATTI IN GESTIONE
F. Magra	Dal confine con la Provincia di Massa-Carrara alla ex briglia denominata "Edilbeton"	Dal confine con la Provincia di Massa-Carrara alla ex briglia denominata "Edilbeton"	Dal confine con la Provincia di Massa-Carrara alla ex briglia denominata "Edilbeton"

**INDIRIZZI UTILI**

**PROVINCIA DELLA SPEZIA**  
Sezione Faunistica Tel. 0187 - 777305 - 304  
" " " " 348 - 4423953  
Uff. Caccia e Pesca " " 0187 - 742230

**Federazione Italiana Pesca Sportiva e Attività Subacquea**  
Sezione Provinciale della Spezia  
Via V. Veneto 173, Tel. 0187 - 511026

**ARCIPELCA**  
Via Landinelli, 88 - Sarzana (SP)  
Tel. 0187 - 626658  
Tel. 0187 - 706154

**ASSOCIAZIONE ITALIANA LIBERA PESCA**  
SEGRETERIA PROVINCIALE LA SPEZIA  
Via dei Pioppi, 6 - 19123 La Spezia  
Tel. 0187 - 702004

**CLUB ITALIANO PESCATORI A MOSCA**  
SEZIONE DI LA SPEZIA  
Via Sardegna, 10 - 19100 La Spezia  
Presidente Nazionale Tel. 0187 - 630321

**ENALPESCA**  
Via dei Pioppi, 2 - 19123 La Spezia  
Casella Postale 89 (Piazza Verdi)  
Tel. 347 - 9423687

**ITALPESCA**  
SEZIONE PROV. LE LA SPEZIA  
Via Dogana, 17 - ORTONOVO  
Tel. 0187 660992

**ASSOCIAZIONE NAZIONALE VENATORIA CACCIA PESCA AMBIENTE SPORTS**  
SEDE PROVINCIALE- REGIONALE  
Via P. Picedi n. 9 int. 2 19100 La Spezia  
Tel. e Fax 0187-517420 cell. 339 2863541  
Email: cpavenatoria@libero.it

- zone di protezione
- zona di ripopolamento e cattura
- percorso naturalistico
- percorso NO KILL
- campo gara e tratto in gestione alle associazioni
- Reticolo idrografico
- parchi
- parco Nazionale 5 Terre
- parco di Montemarcello - Magra
- parco di Portovenere
- comune
- confini provincia
- confini comunali

