

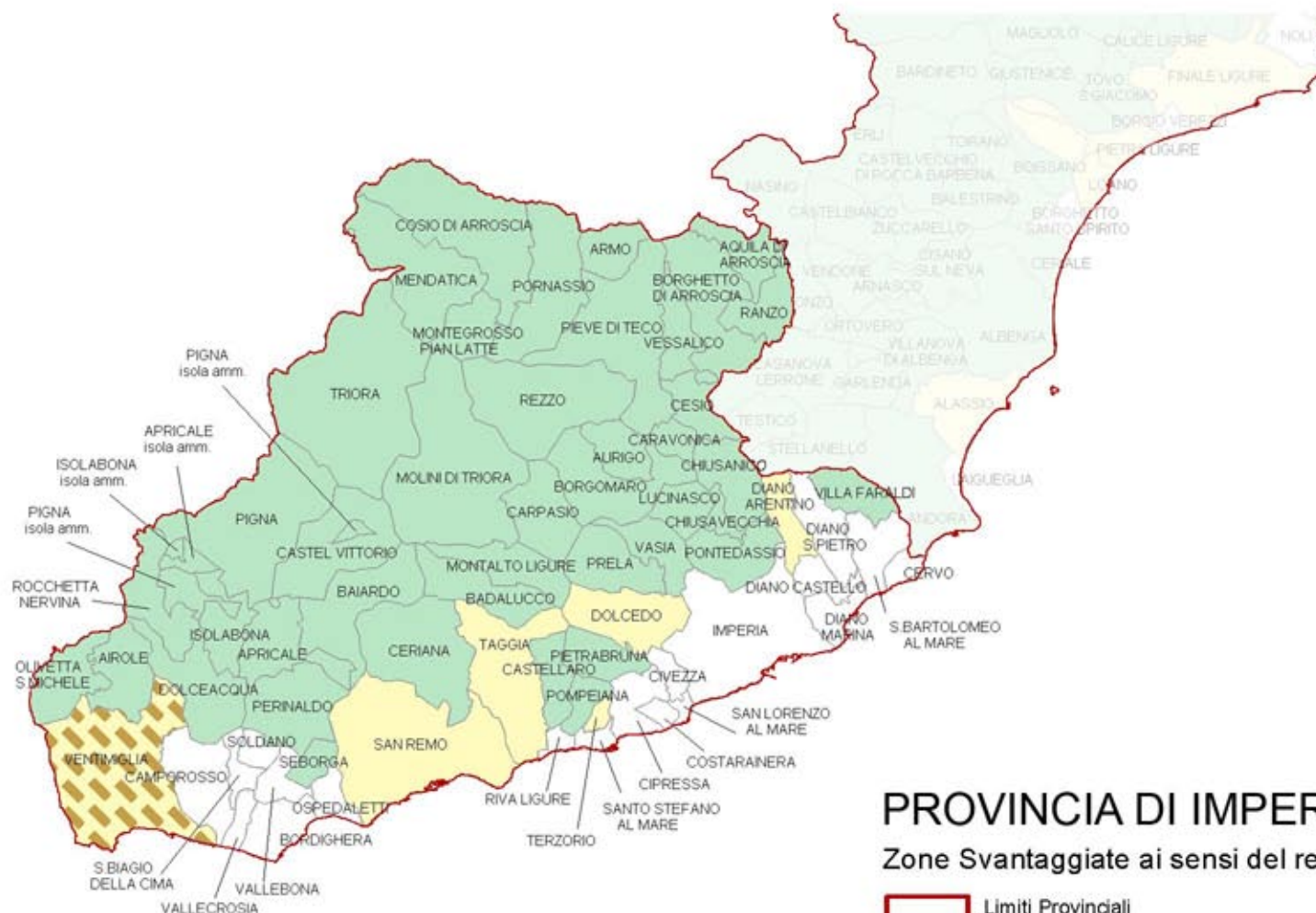





Regione Liguria



Zone Svantaggiate ai sensi del regolamento CEE 1698/2005



PROVINCIA DI IMPERIA Zone Svantaggiate ai sensi del regolamento CEE 1698/2005

-  Limiti Provinciali
-  Limiti Comunali
-  Comune Interamente Svantaggiato - ai sensi dell'art. 36, a), ii)
-  Comune Parzialmente Svantaggiato - ai sensi dell'art. 36, a), ii)
-  Comune Non Svantaggiato
-  Proposta Nuove Zone (Rio Maggiore, La Spezia, Ventimiglia)

Zone Svantaggiate ai sensi del regolamento CEE 1698/2005

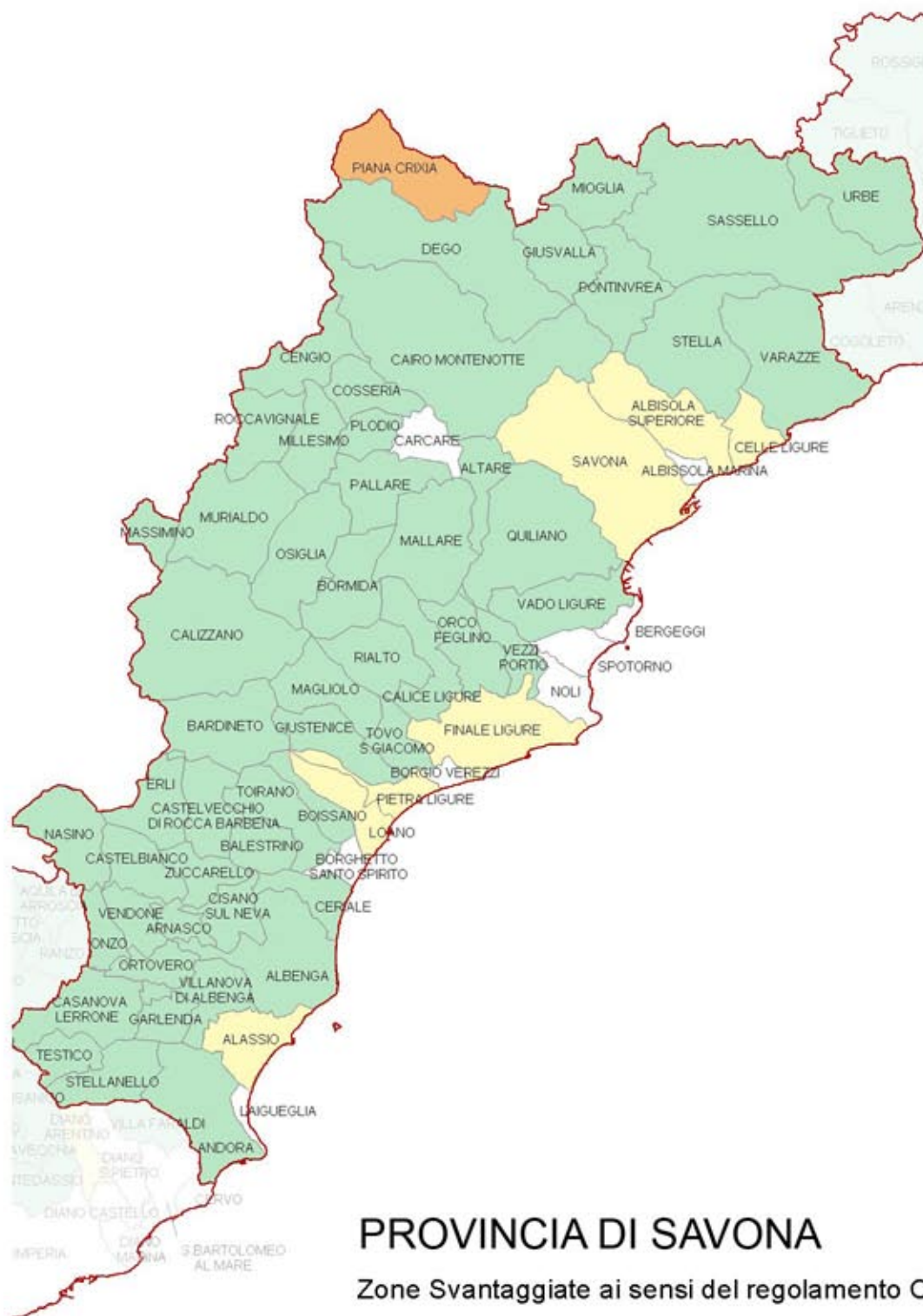

Zone Svantaggiate ai sensi del regolamento CEE 1698/2005

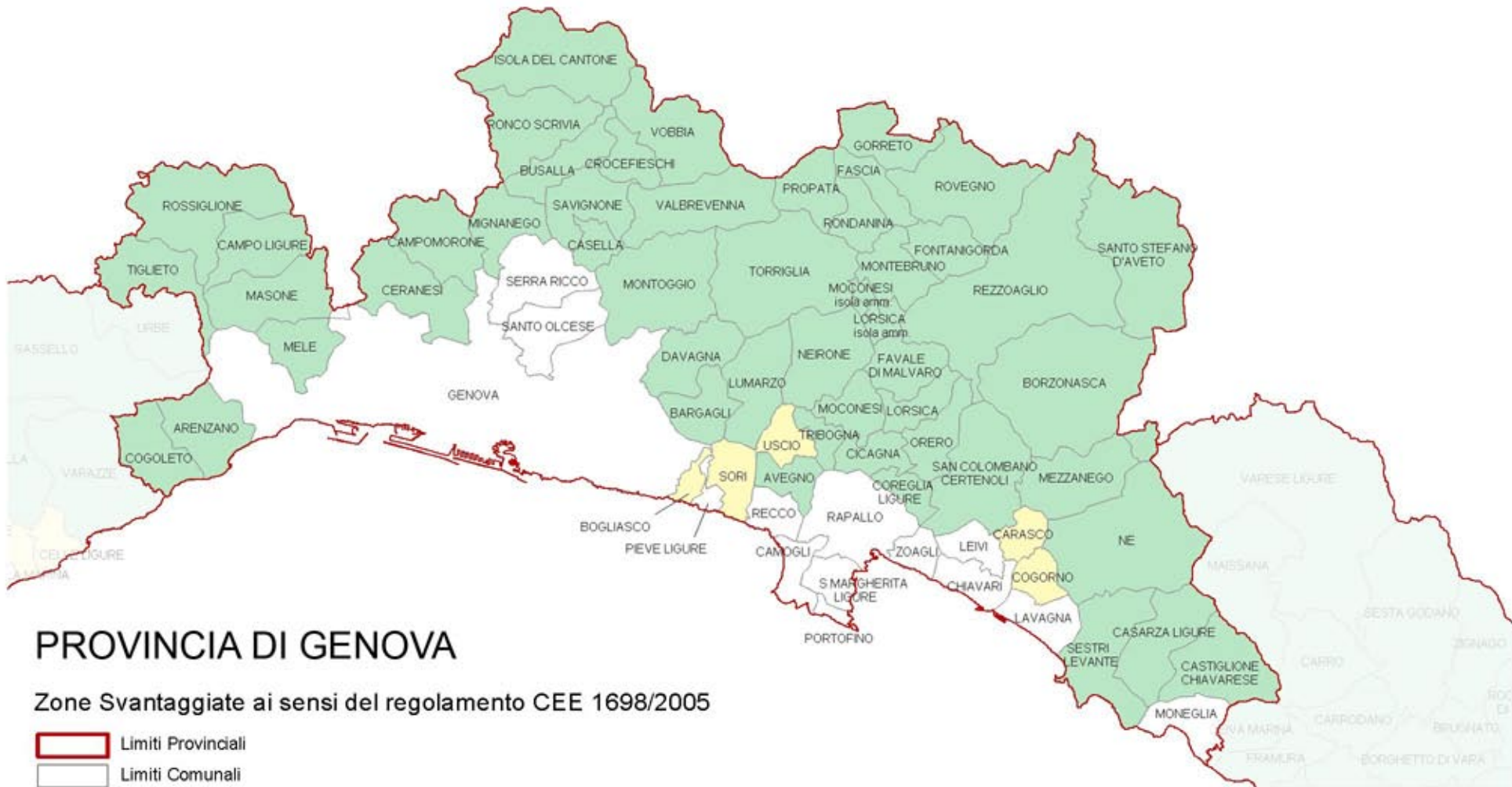

PROVINCIA DI GENOVA

Zone Svantaggiate ai sensi del regolamento CEE 1698/2005

-  Limiti Provinciali
-  Limiti Comunali
-  Comune Interamente Svantaggiato - ai sensi dell'art. 36, a), ii)
-  Comune Parzialmente Svantaggiato - ai sensi dell'art. 36, a), ii)
-  Comune Non Svantaggiato

Zonizzazione delle Zone Rurali

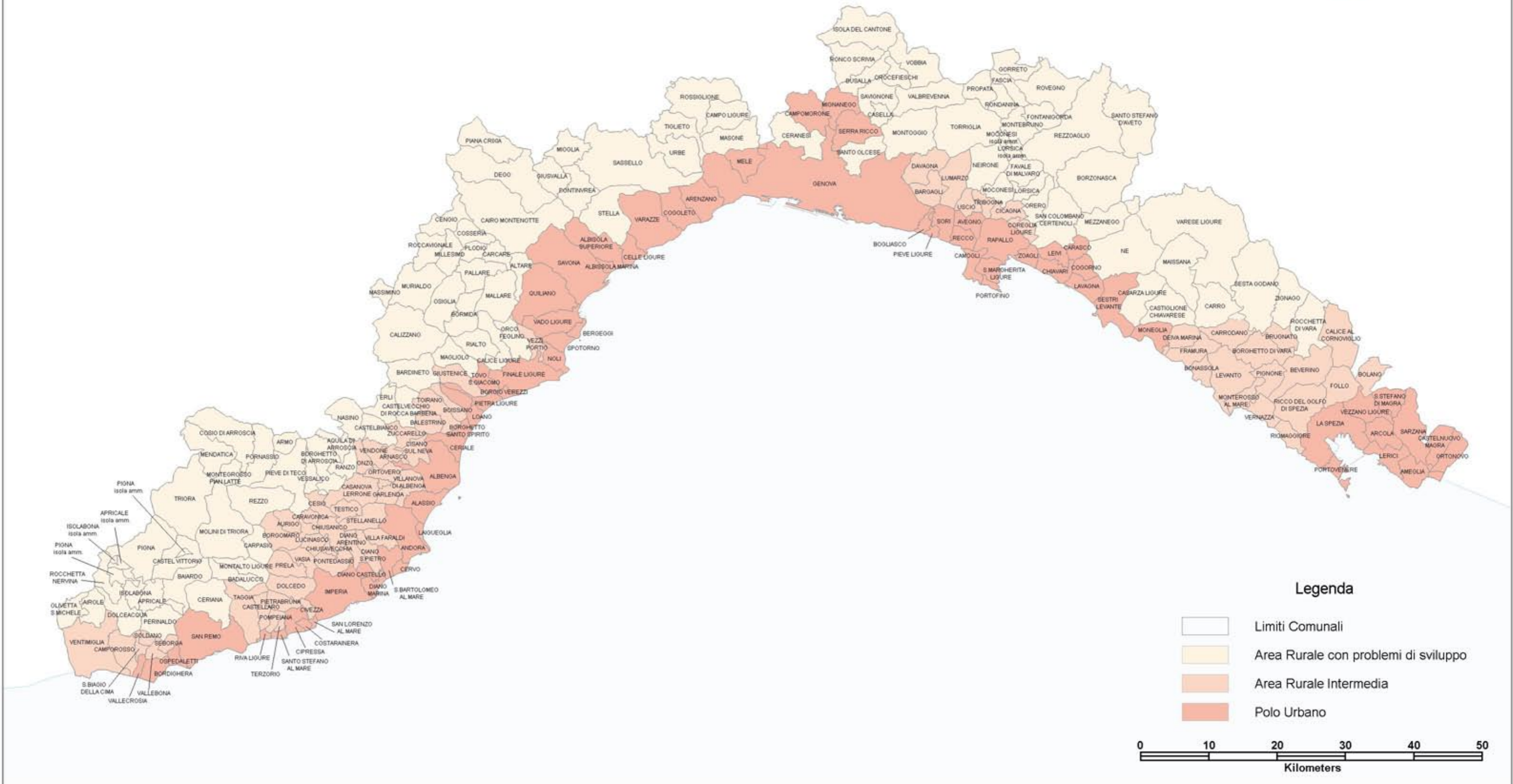

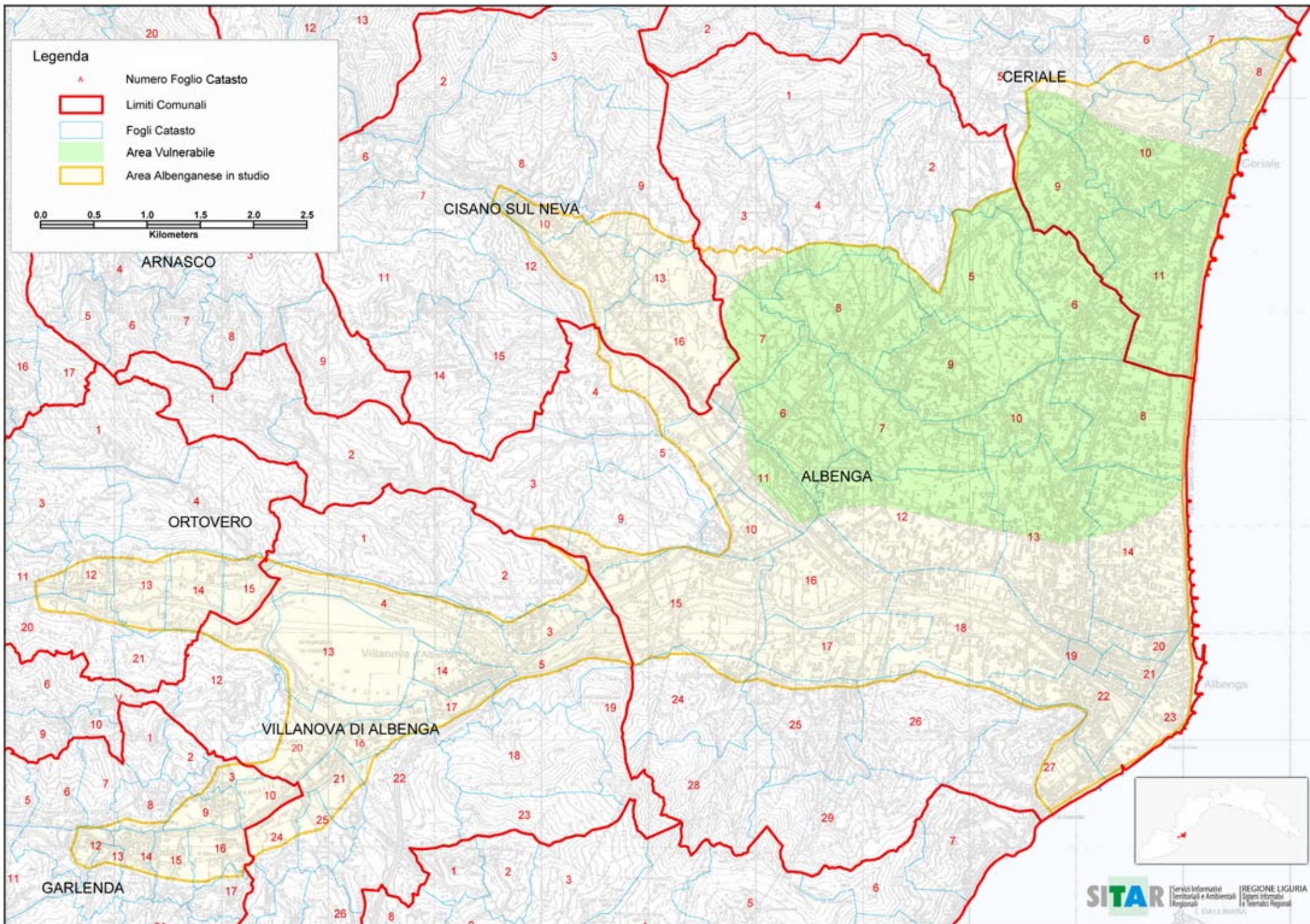

Siti di Importanza Comunitaria (SIC)

ai sensi della Direttiva n. 92/43/CEE 'HABITAT' d.g.r. n. 1561 del 07/12/2005 e d.g.r. n. 1716 del 23/12/2005

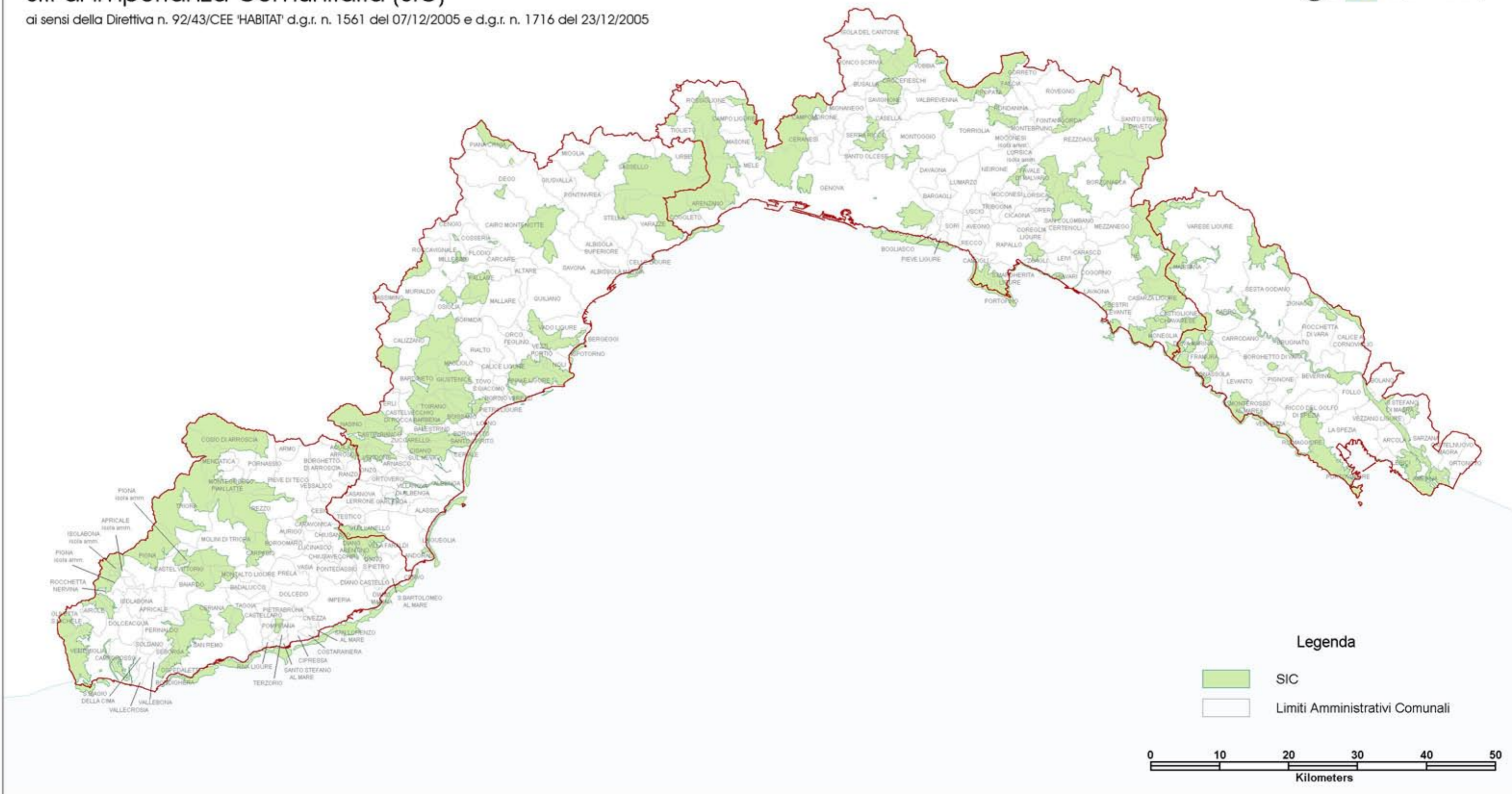

Zone a Protezione Speciale (ZPS)

ai sensi della Direttiva CEE n.79/409 – DGR 270/00 del 25.02.00

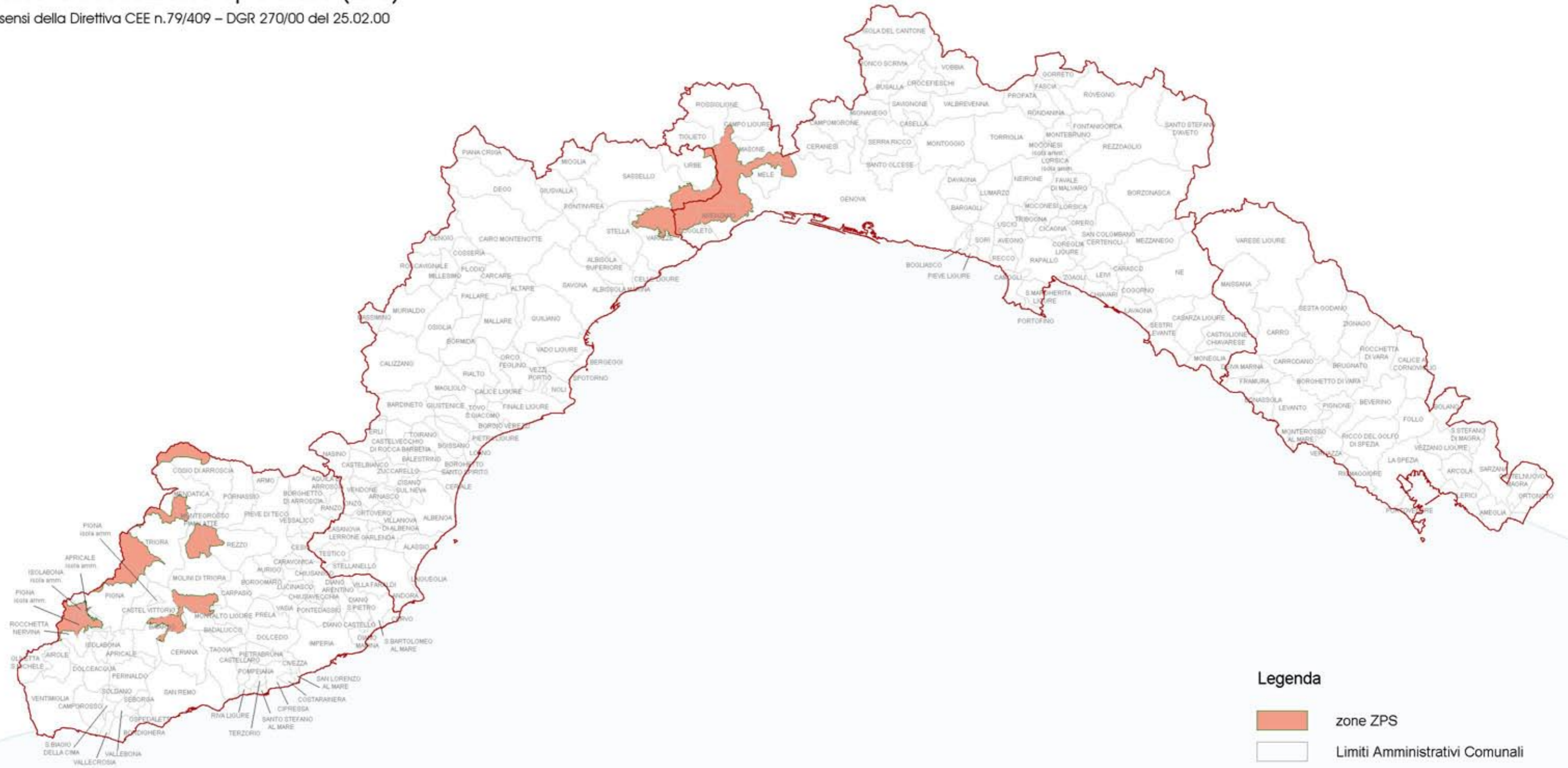

Legenda





-  zone ZPS
-  Limiti Amministrativi Comunali

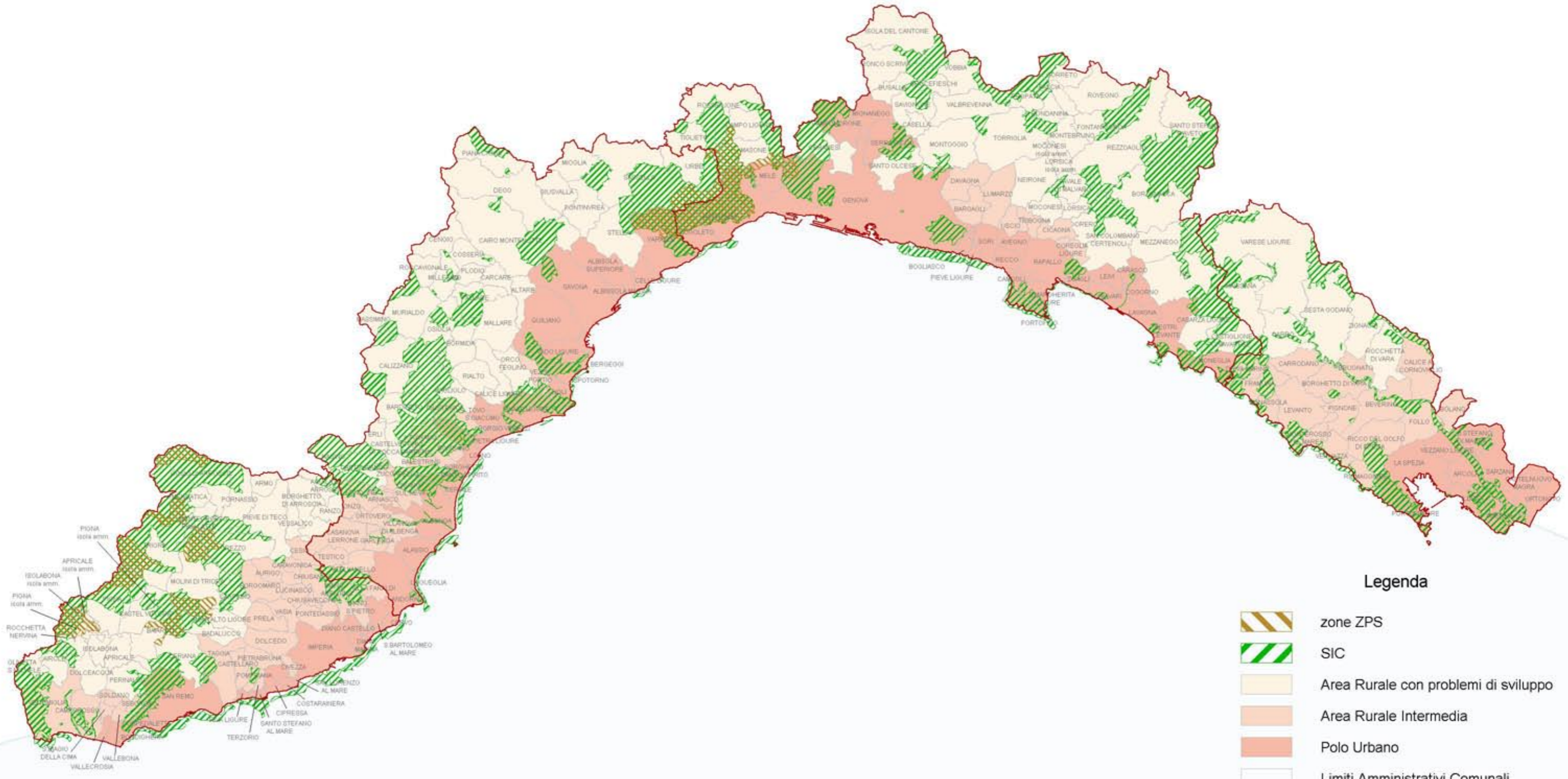

Zonizzazione delle Zone Rurali - SIC e zone ZPS



Legenda

-  zone ZPS
-  SIC
-  Area Rurale con problemi di sviluppo
-  Area Rurale Intermedia
-  Polo Urbano
-  Limiti Amministrativi Comunali



Terrazzamenti - Carta Uso del Suolo

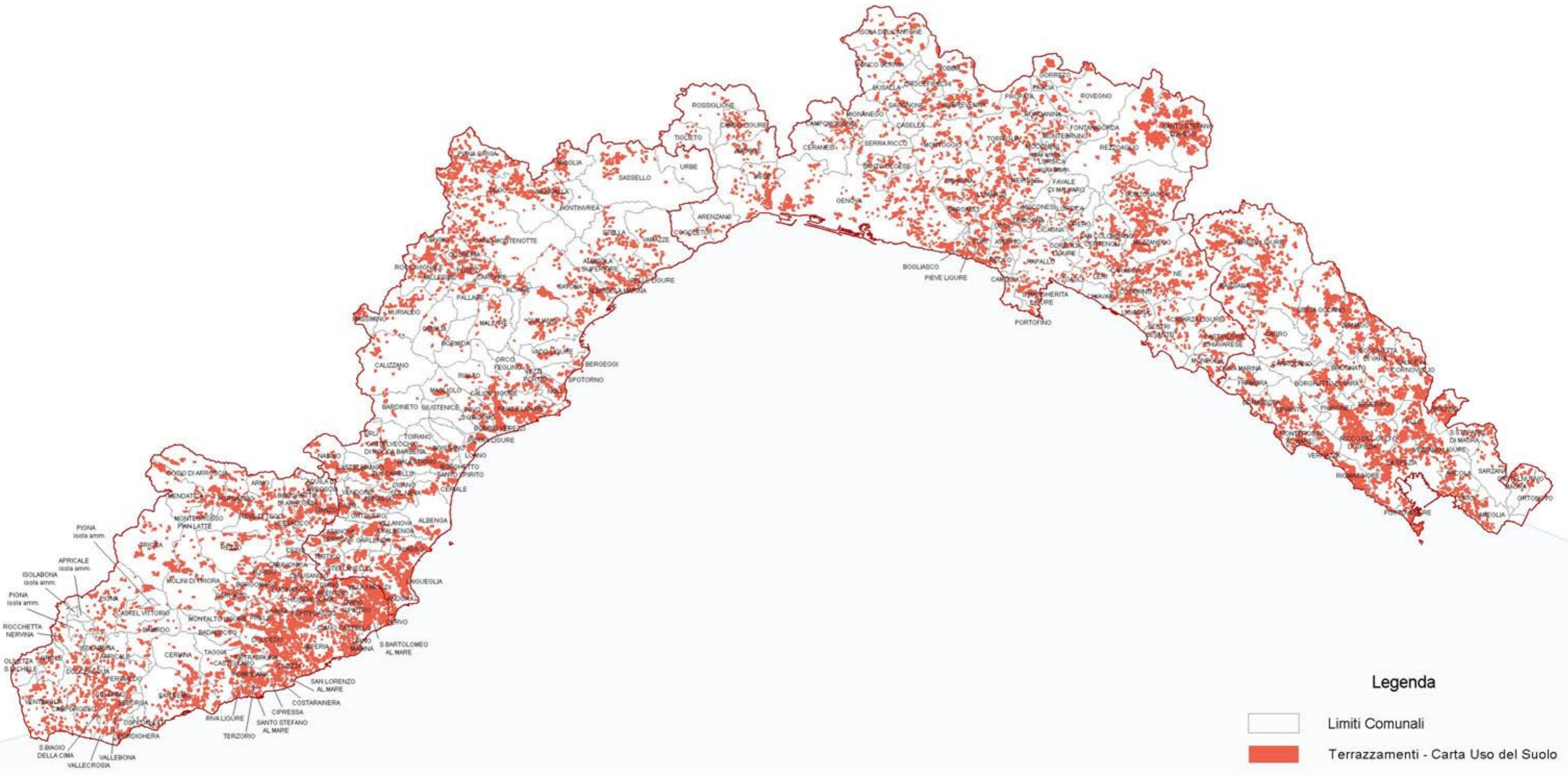

Carta dei Popolamenti Forestali

aggiornata al MAGGIO 2006

Fonte: C.A.A.R. Centro di Agrometeorologia Applicata Regionale

-  Altri Coltivi
-  Aree Inediate
-  Aree Nude
-  Acque
-  Ceduo Composto Misto di Latifoglie
-  Ceduo sotto Fustaia di Conifere
-  Fustaia di Conifere
-  Fustaia di Latifoglie
-  Oliveto Abbandonato
-  Oliveto Coltivato
-  Prateria
-  Vegetazione Arbustiva

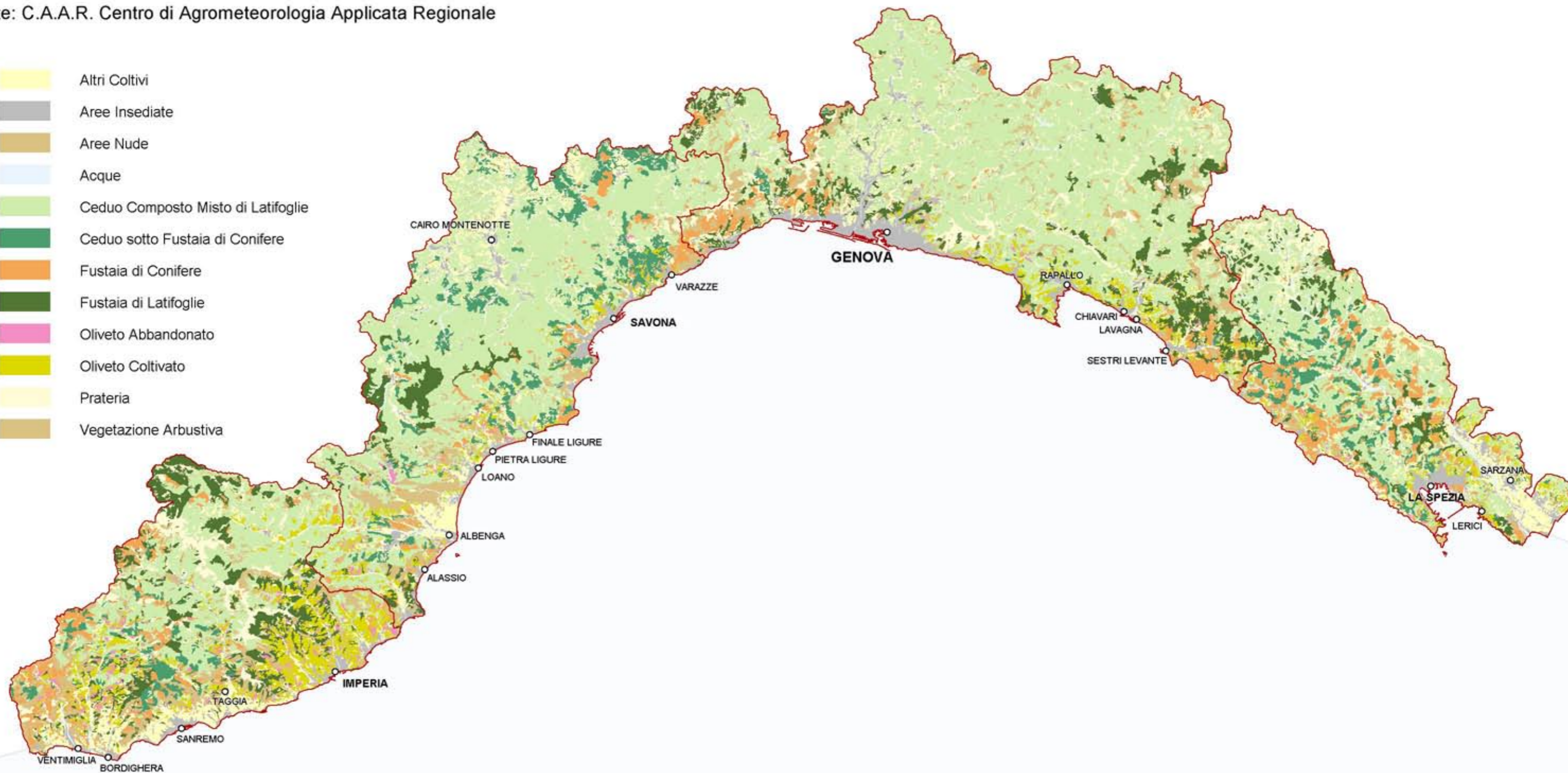

Carta dei Popolamenti Forestali aggiornata al MAGGIO 2006

Fonte: C.A.A.R. Centro di Agrometeorologia Applicata Regionale

Provincia di Genova

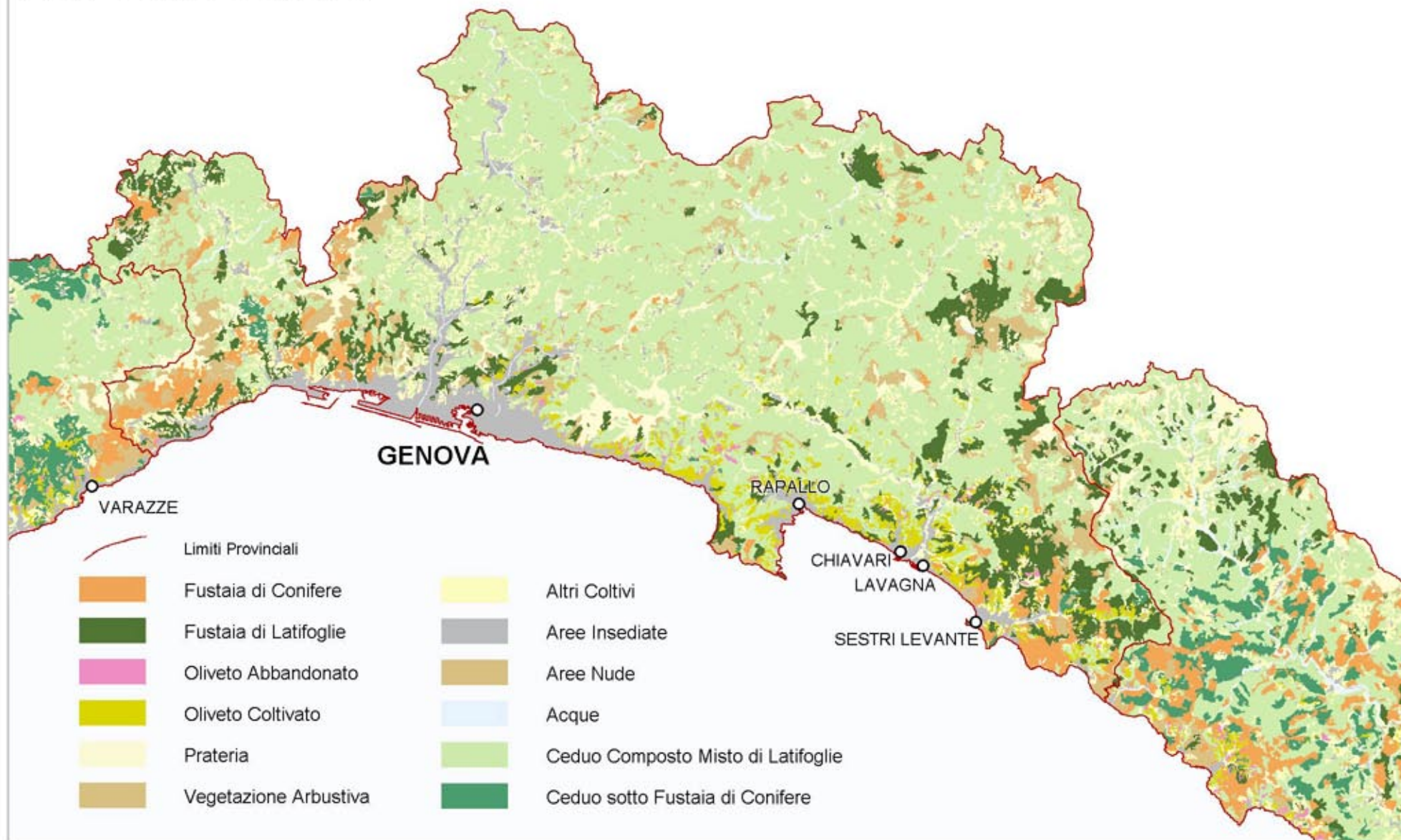

Carta dei Popolamenti Forestali aggiornata al MAGGIO 2006

Fonte: C.A.A.R. Centro di Agrometeorologia Applicata Regionale

Provincia di Imperia

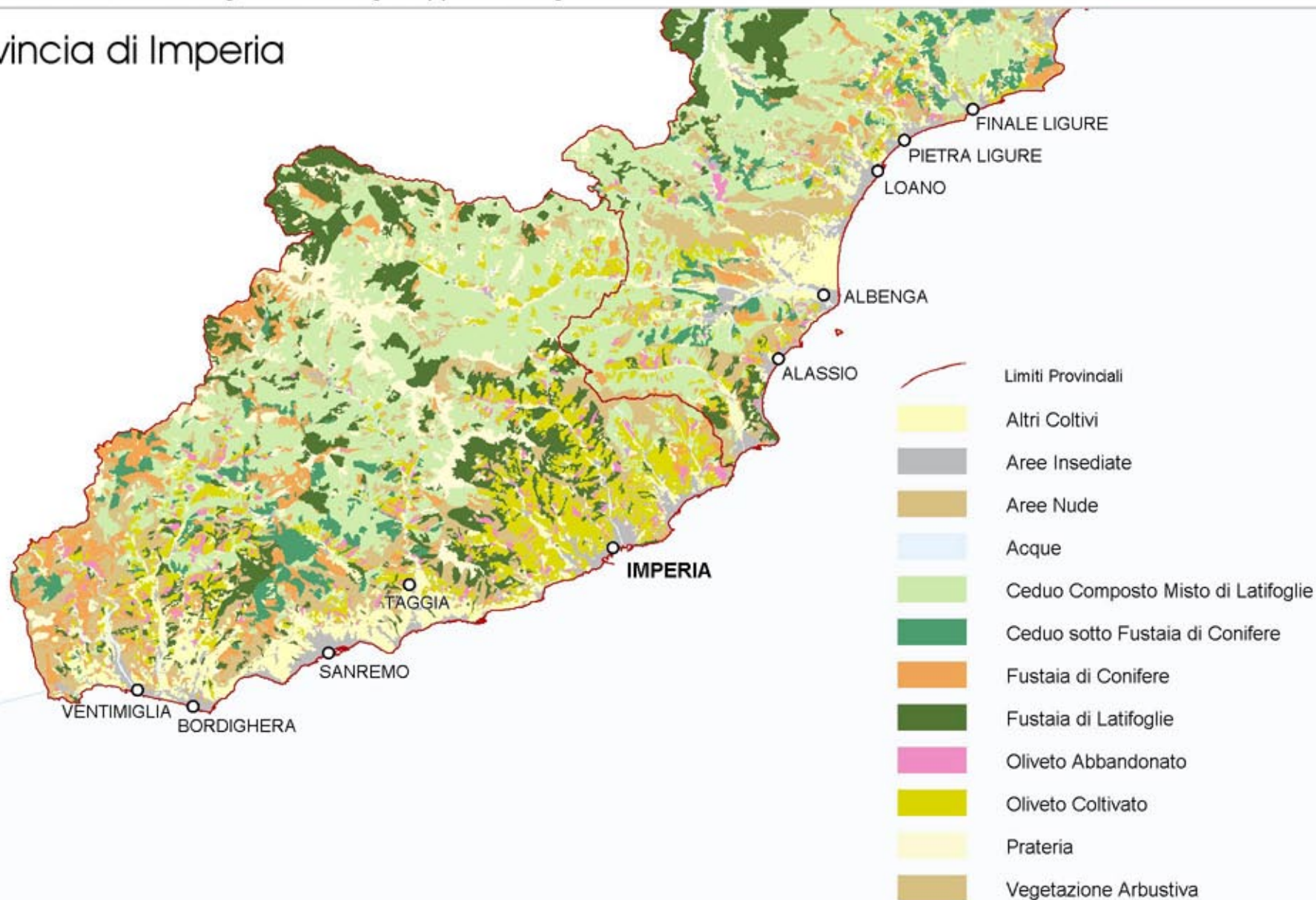

Carta dei Popolamenti Forestali

aggiornata al MAGGIO 2006

Fonte: C.A.A.R. Centro di Agrometeorologia Applicata Regionale

Provincia della Spezia

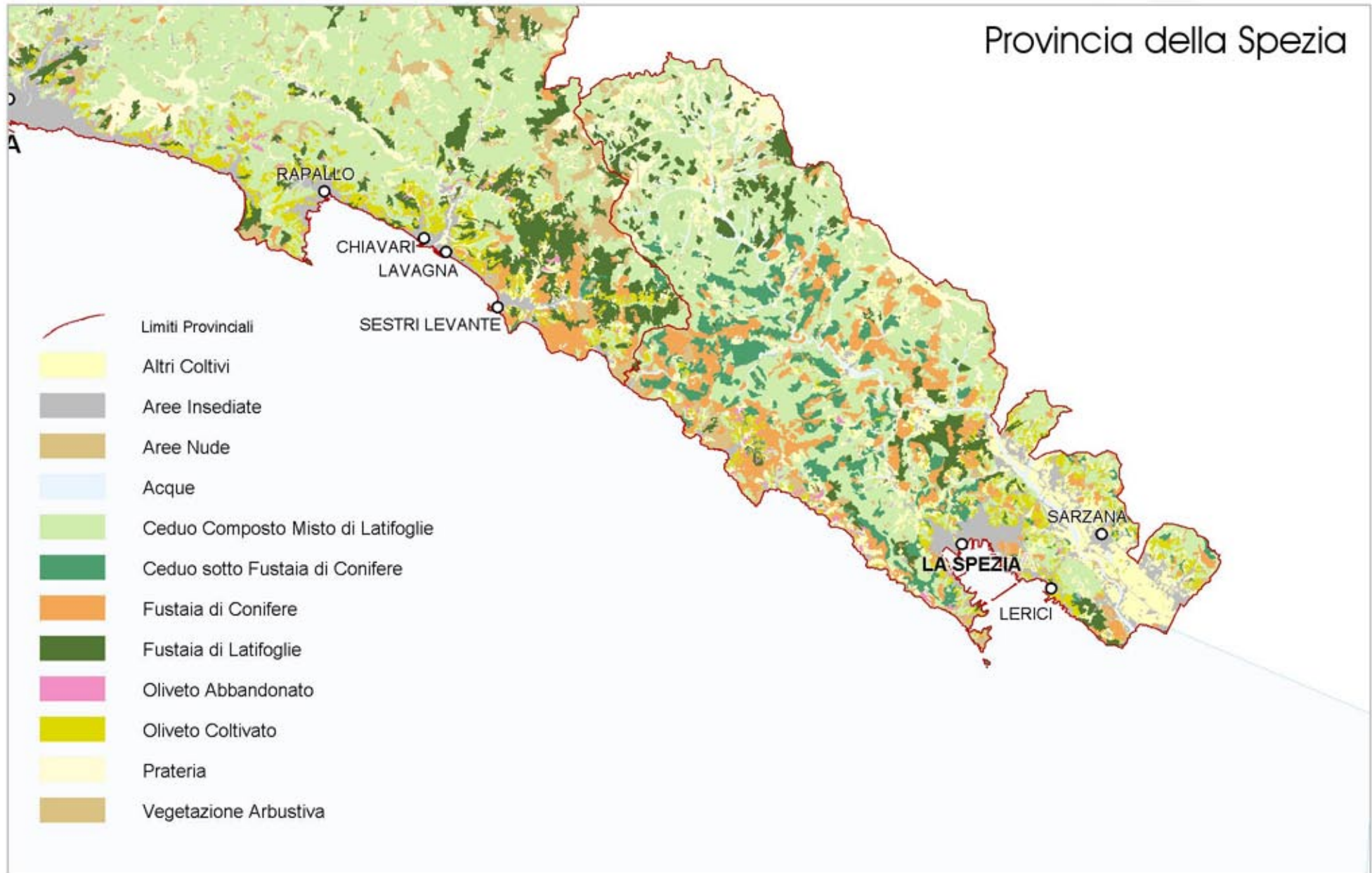

Carta dei Popolamenti Forestali aggiornata al MAGGIO 2006

Fonte: C.A.A.R. Centro di Aarometeoroloaia Applicata Regionale

Provincia di Savona

